

Ansicht Ost (Block 3) / Ansicht Süd (Block 2)

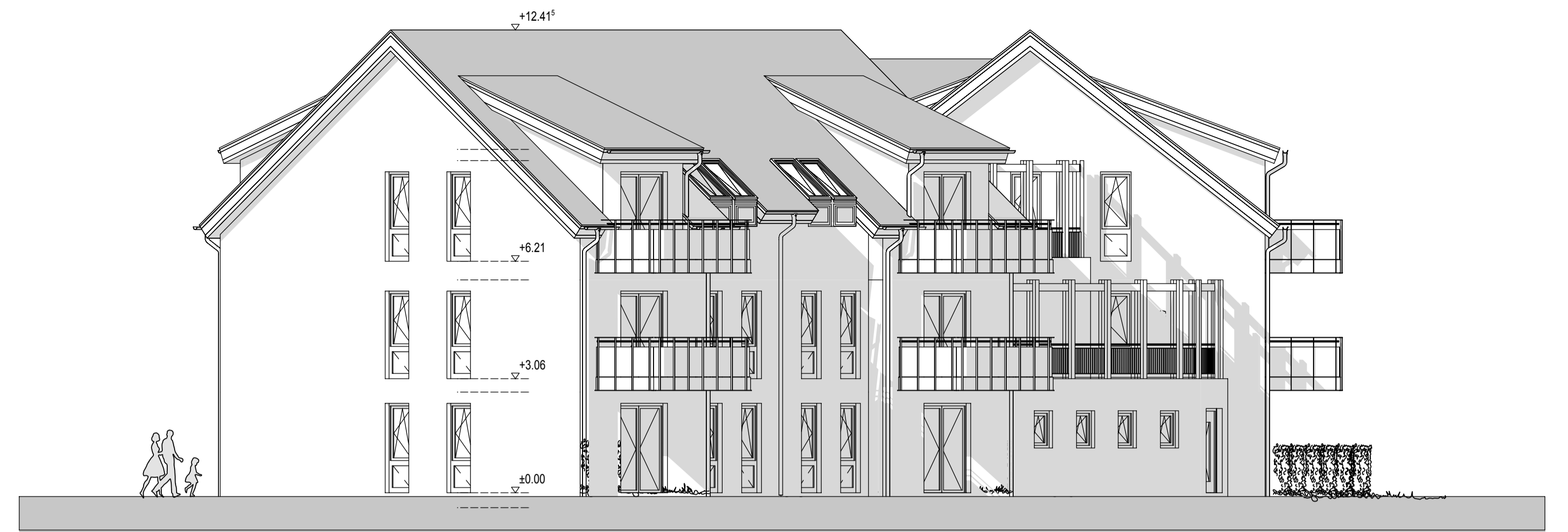

Ansicht West (Block 3) / Ansicht Nord (Block 2)

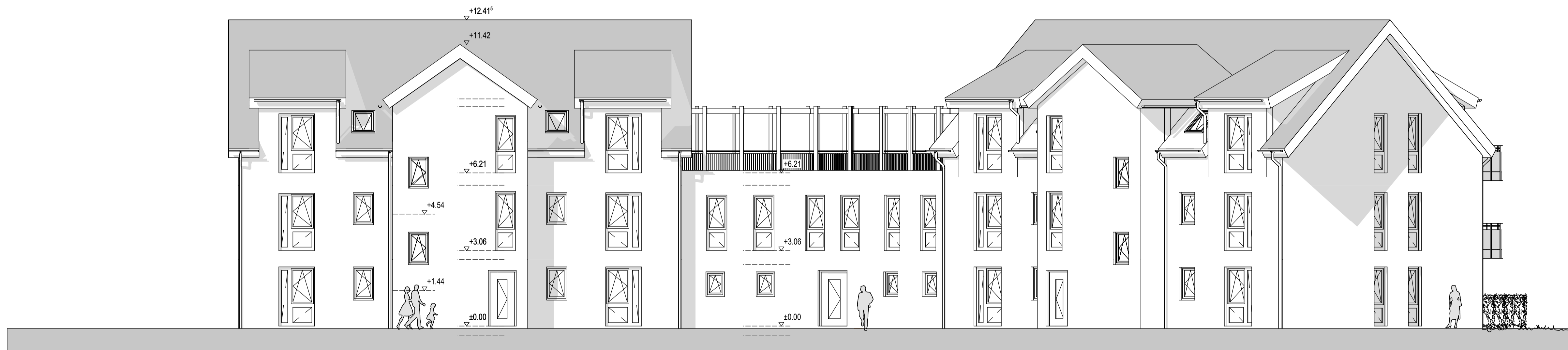

Ansicht Nord (Block 3) / Ansicht Ost (Block 2)

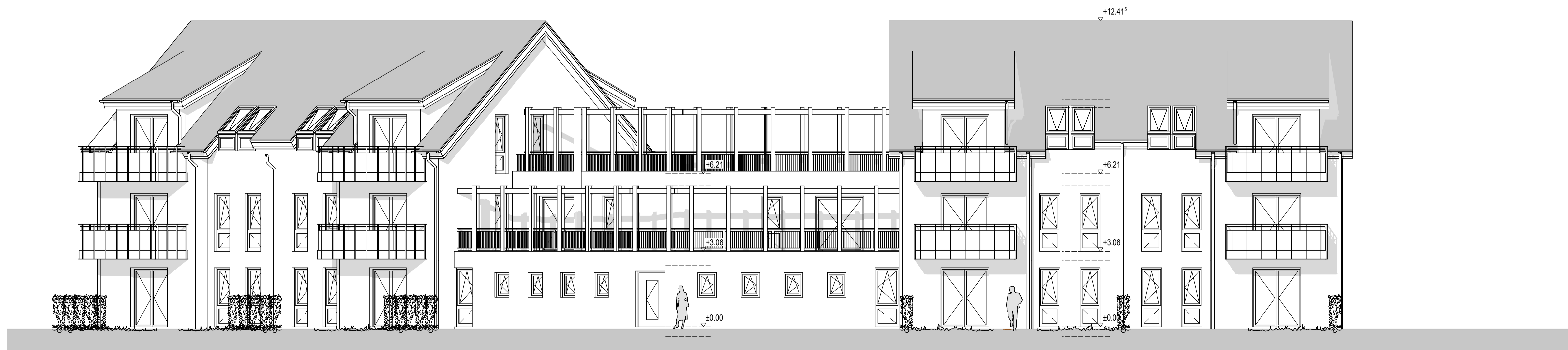

Ansicht Süd (Block 3) / Ansicht West (Block 2)

Bauantrag

Bauvorhaben:
Wohnbebauung An der Rotunde
 An der Rotunde/Rinus-van-Galen-Straße
 14979 Großbeeren
 Flur 2, Flurst. 1924, 1925, 2081, 2083, 2084, 2086, 2095, 2097, 2102, 2104, 2130, 2131

<p>Bauherr: CIEMA Handelsgesellschaft mbH Berliner Straße 113c 14979 Großbeeren 033701-55639 info@ciema-grossbeeren.de</p>	<p>Architekt: BEK P. Engelhardt ARCHITEKT BDA Kleinritzer Chaussee 140 14542 Wierden/Nevel Telefon: 03327 - 57 04 88 Telefax: 03327 - 57 04 89 E-Mail: engelhardt@bek-architekten.de</p>	
<p>Datum _____ Unterschrift _____</p>	<p>Datum _____ Unterschrift _____</p>	
<p>Darstellung: Ansichten Block 2+3</p>		<p>Bearb.: _____ Datum: 24.02.2017</p>
<p>Maßstab: 1:100</p>		<p>Bl.Nr.: 10</p>

H/B = 520 / 900 (0.47m²)