

Legende:

- Zufahrt - versickerungsoffene Pflasterung
- Stellplätze - versickerungsoffene Pflasterung
- Gehwege+Terrassen - versickerungsoffene Pflasterung
- Grün- und Vegetationsfläche
- Baum, Pflanzung gem. textliche Festlegung B-Plan
- Hecke

Bauantrag

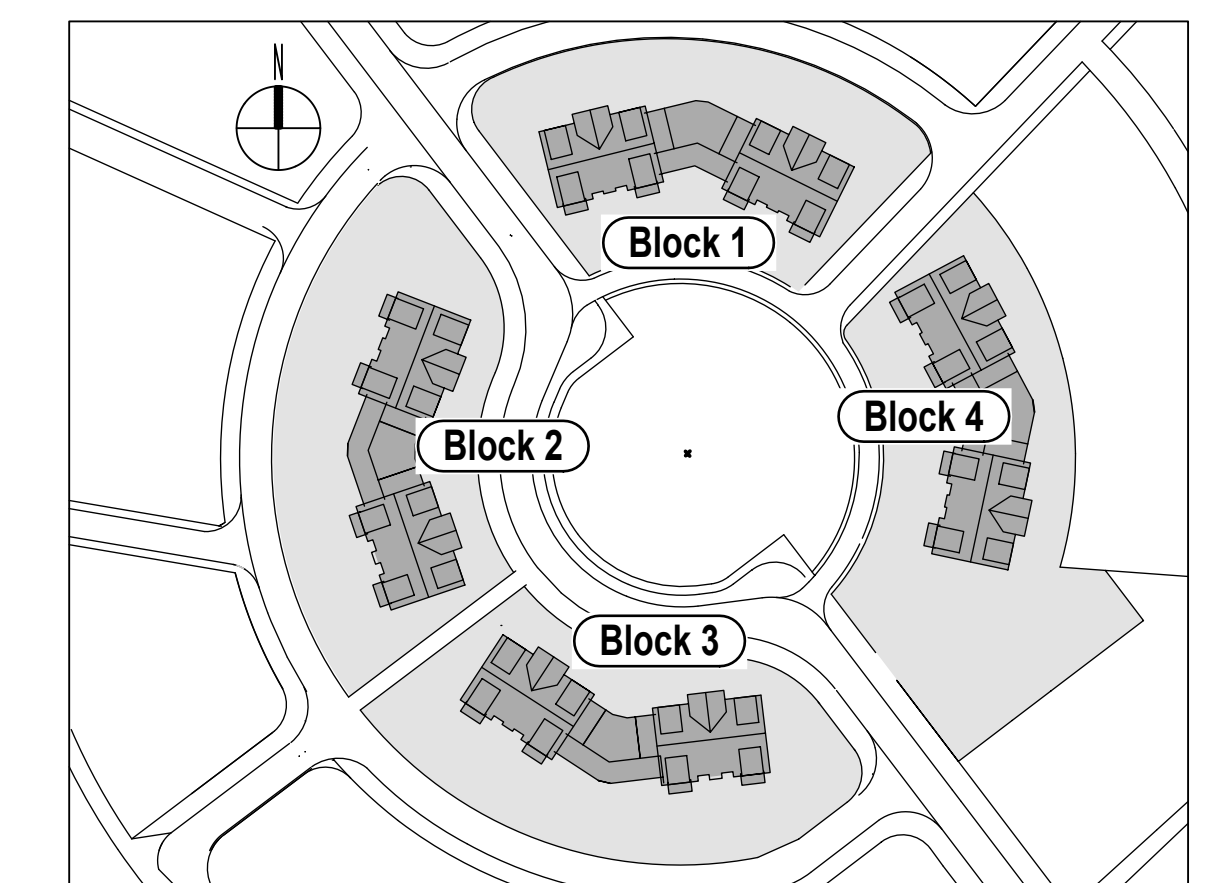

Bauvorhaben:

Wohnbebauung An der Rotunde

An der Rotunde/Rinus-van-Galen-Straße
 14979 Großbeeren
 Flur 2, Flurst. 1924, 1925, 2081, 2083, 2084, 2086, 2095, 2097, 2102, 2104, 2130, 2131

Bauherr:
CIEMA Handelsgesellschaft mbH
 Berliner Straße 113c
 14979 Großbeeren
 033701-55639
 info@ciema-grossbeeren.de

Architekt:
BEK P. Engelhardt
 ARCHITEKT BDA
 Kernitzler Chaussee 140
 14542 Werder/Havel
 Telefon: 03327 - 57 04 88
 Telefax: 03327 - 57 04 89
 E-Mail: engelhardt@bek-architekten.de

Datum _____ Unterschrift _____

Datum _____ Unterschrift _____

Darstellung :
Lageplan Außenanlagen

Bearb.:	Datum: 24.02.2017
Maßstab:	Bl.Nr.:
1:500	01